

Recentes avaliações sobre o screening do câncer de pulmão com tomografia de baixa dose

American College of Radiology

American Lung Society

(23.04.2012).

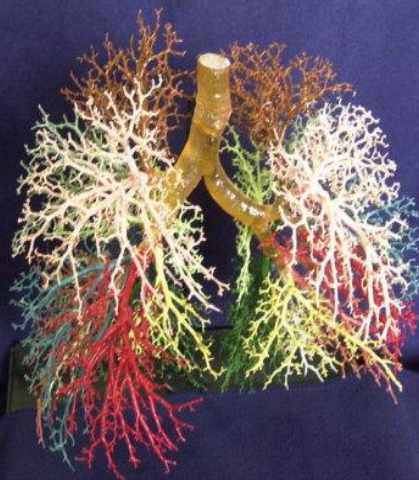

Recentes avaliações sobre o screening do câncer de pulmão com tomografia de baixa dose

- Câncer de pulmão não respeita o gênero;
- Fumo é causa de 80 a 90% dos casos;
- Sobrevida em 05 anos: 15,6%;
 - (Em cólon, mama e próstata é muito maior)
- 2013: 230. 000 novos casos e 160. 000 óbitos.



Recentes avaliações sobre o screening do câncer de pulmão com tomografia de baixa dose

- Screening CT com baixa dose: 50. 000 (2004);
- Finalidade :
 - Identificar câncer de pulmão em indivíduos assintomáticos;
 - Comparação do screening com o CT de baixa dose e a Radiografia simples;
 - O screening demonstrou 20% a mais dos cânceres do que a radiografia convencional.

Recentes avaliações sobre o screening do câncer de pulmão com tomografia de baixa dose

- Recomendações da American Lung Association:
 1. Não fumar ou parar de fumar;
 2. Não fazer o screening com RX de tórax;
 3. Não fazer o screening em qualquer pessoa.
 4. Pessoas elegíveis para realizar o screening:
 - ASSINTOMÁTICOS;
 - FUMANTES OU EX-FUMANTES (55 a 74/80 anos);
 - Ausência de história de cancer de pulmão na família



